Główka cięgła GIR30-DO INA

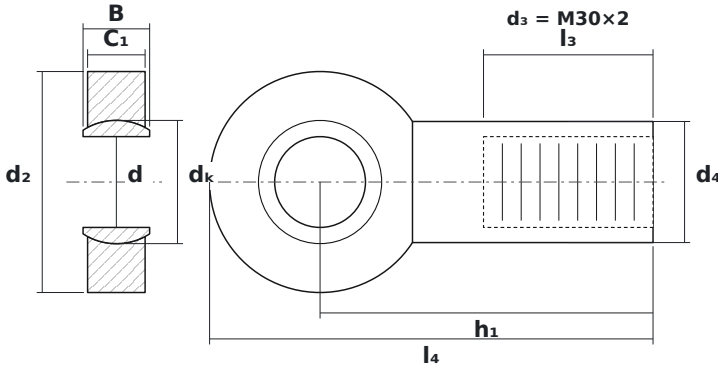

WYMIARY

d	średnica wewnętrzna	**30 mm**
d2	średnica zewnętrzna główki	**73 mm**
B	szerokość kuli (pierścienia wewnętrznego)	**22 mm**
C1	grubość główki (pierścienia zewnętrznego)	**19 mm**
dK	średnica kuli	**40,7 mm**
h1	od środka kuli do końca trzpienia	**110 mm**
l4	długość całkowita	**146,5 mm**
d4	średnica trzpienia	**40 mm**
l3	długość gwintu	**56 mm**
W	rozmiar klucza	**41 mm**

PARAMETRY

Producent	**INA**
Symbol producenta	**GIR30-DO**
B – szerokość pierścienia wewnętrznego	**22 mm**
C – szerokość pierścienia zewnętrznego	**19 mm**
Gwint d_3	**M30×2**
Elementy toczne	**łożysko ślizgowe (bez elementów tocznych)**
Oznaczenie katalogowe	**GIR30DO2RS**
Nośność dynamiczna C	**62 kN**
Nośność statyczna C0	**110 kN**