Łożysko kulkowe wzdłużne 51311 NACHI

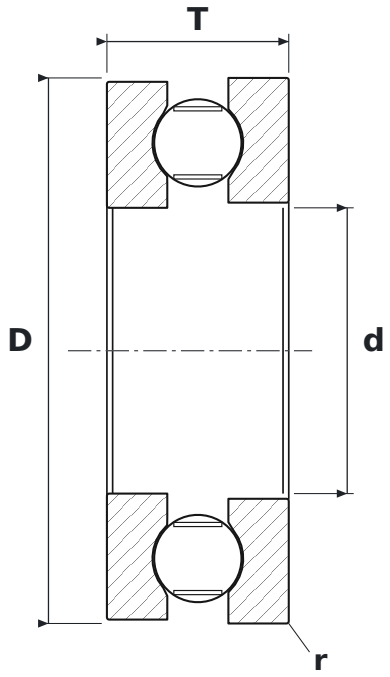

WYMIARY

d	średnica wewnętrzna	**55 mm**
D	średnica zewnętrzna	**105 mm**
T	wysokość łożyska	**35 mm**
d1	średnica zewnętrzna podkładki wałowej	**105 mm**
D1	średnica otworu podkładki oprawowej	**57 mm**
r	promień krawędzi (min.)	**1,1 mm**

PARAMETRY

Producent	**NACHI**
Symbol producenta	**51311**
r min – promień krawędzi	**1,1 mm**
Elementy toczne	**łożysko kulkowe jednorzędowe**
Nośność dynamiczna C	**102 kN**
Nośność statyczna C0	**207 kN**
Prędkość graniczna	**3200 obr/min**
Prędkość nominalna	**6000 obr/min**
Masa	**1,292 kg**