Łożysko kulkowe wzdłużne 51324 KOYO

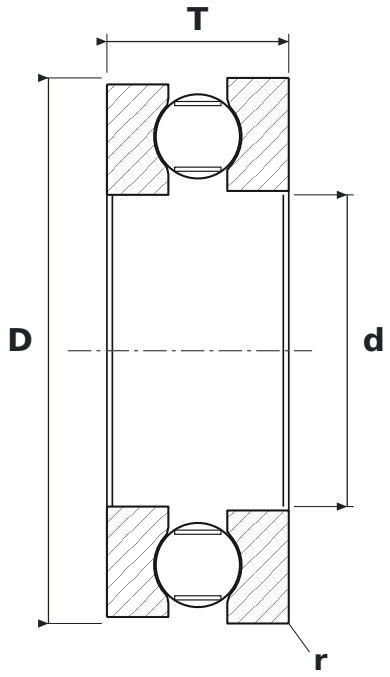

WYMIARY

d	średnica wewnętrzna	**120 mm**
D	średnica zewnętrzna	**210 mm**
T	wysokość łożyska	**70 mm**
d1	średnica zewnętrzna podkładki wałowej	**205 mm**
D1	średnica otworu podkładki oprawowej	**123 mm**
r	promień krawędzi (min.)	**2,1 mm**

PARAMETRY

Producent	**KOYO**
Symbol producenta	**51324**
r min – promień krawędzi	**2,1 mm**
Elementy toczne	**łożysko kulkowe jednorzędowe**
Nośność dynamiczna C	**325 kN**
Nośność statyczna C0	**910 kN**
Prędkość graniczna	**1610 obr/min**
Prędkość nominalna	**3200 obr/min**
Masa	**10,414 kg**